

PRZEKRÓJ B-B SKALA 1:200

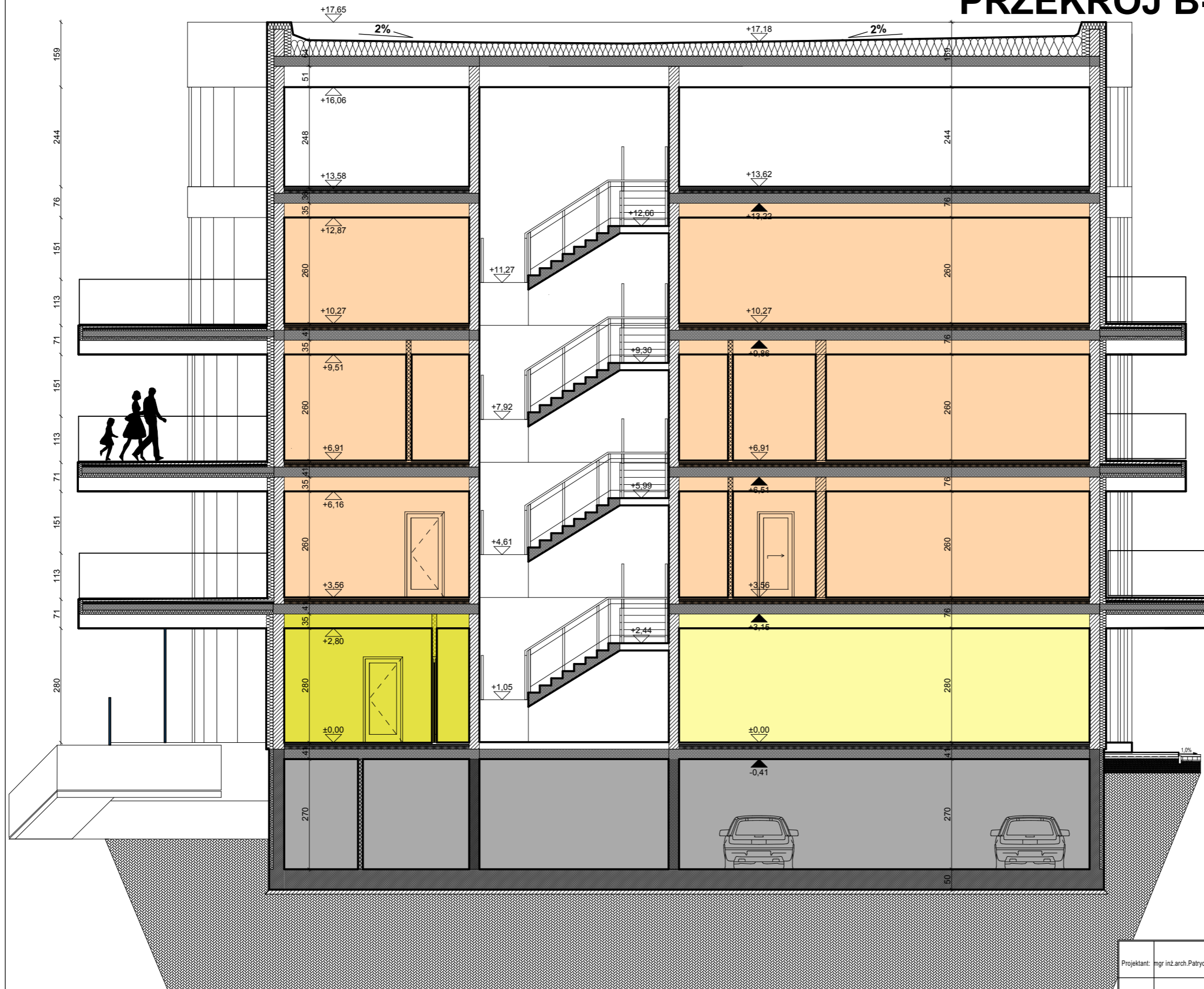

Projektant:	mgr inż. arch. Patrycja Iwan			VAS STUDIO PROJEKTOWE PATRYCJA IWAN ul. Sadowa 1, 78-500 Drawsko Pom.	
Opracowała:	mgr inż. arch. Katarzyna Rybak			<small>Wzrost autorskie zaplecze: Przewodniczący projektu jest chroniony prawami autorskimi zgodnie z Ustawą z dnia 1994 r. o Prawie Autorskim i Prawach Pokrewnych z dnia 4 lutego 1994 r. (Dz. U. nr 13, poz. 83 z 13.03.1995 r.)</small>	
Nazwa opracowania:	Projekt koncepcyjny hotelu przy ul. Leśnej w Wiselce, dz.nr. 194/13			Investor:	Stadium projektowe:
				Henryk Konrad Szechliński ul. Słoneczna 3a 72-400 Kamień Pomorski	PROJEKT KONCEPCYJNY
				Adres inwestycji: ul. Leśna 72-513 Wisulka dz. geod. nr 194/13	Skala:
					1:200
					Data:
					03.2019r.
Nazwa rysunku:	PRZEKRÓJ B-B			Branża:	Nr rys.
				ARCHITEKTURA	8