

RZUT PARTERU SKALA 1:200

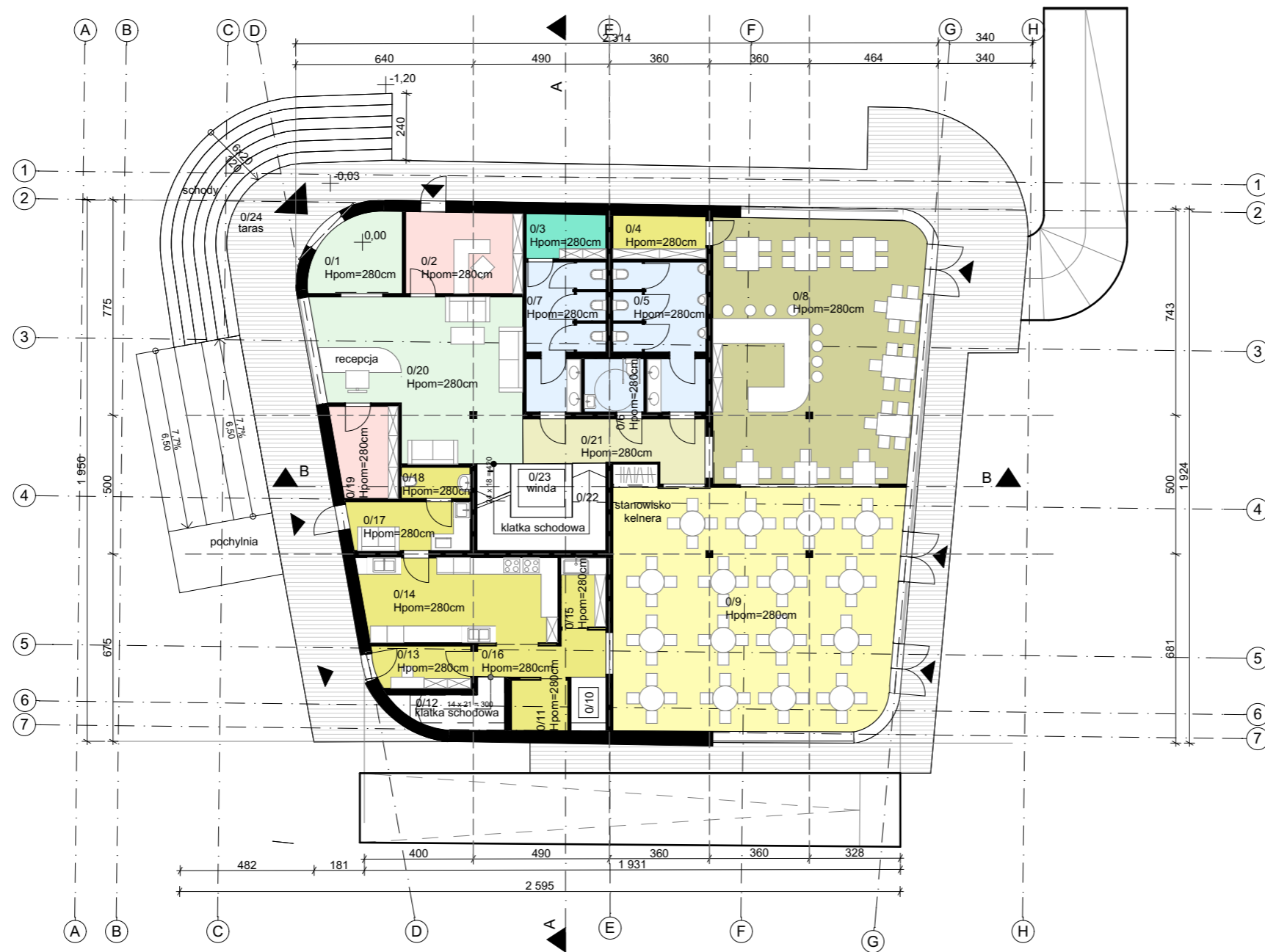

PARTER SKALA 1:200

Lp.	Nazwa pomieszczenia	Rodzaj posadzki	Powierzchnia(m ²)
01	Przedsionek	plytki ceramiczne	8,61
02	Biuro kierownika	podloga drewniana	12,33
03	Pomieszczenie gospodarcze	wykladzina PCV	4,59
04	Magazyn	wykladzina PCV	5,15
05	Toaleta męska	plytki ceramiczne	15,44
06	Toaleta dla niepełnosprawnych	plytki ceramiczne	4,22
07	Toaleta damska	plytki ceramiczne	13,6
08	Kawiarnia	plytki ceramiczne	70,54
09	Sala restauracyjna	plytki ceramiczne	89,37
10	Winda		2,42
11	Magazyn	wykladzina PCV	3,67
12	Klatka schodowa		2,56
13	Biuro menagera	wykladzina PCV	5,24
14	Kuchnia	plytki ceramiczne	21,6
15	Zmywalnia	plytki ceramiczne	4,01
16	Korytarz	plytki ceramiczne	6,11
17	Pomieszczenie socjalne	plytki ceramiczne	7,76
18	Toaleta dla pracowników	plytki ceramiczne	2,79
19	Administracja	podloga drewniana	7,38
20	Hol z recepcją	plytki ceramiczne/wykladzina	37,86
21	Korytarz	plytki ceramiczne/wykladzina	11,55
22	Klatka schodowa		5,13
23	Winda		4,22
Parter			346,15
24	Taras	beton architektoniczny	149,35
25	Schody	beton architektoniczny	31,33
26	Pochylnia	beton architektoniczny	26,63
			207,31

Projektant:	mgr inż. arch. Patrycja Iwan	VAS STUDIO PROJEKTOWE PATRYCJA IWAN ul. Sadowa 1, 78-500 Drawsko Pom.	
Opracowała:	mgr inż. arch. Katarzyna Rybak	<small>Wzrost autorskie zapoznanie: Przewodniczący projektu jest chroniony prawem autorskim zgodnie z Ustawą z dnia 4 lutego 1994 r. o Prawie Autorskim i Prawach Pokrewnych z dnia 4 lutego 1994 r. (Dz. U. nr 30, poz. 673 z 03.03.1995 r.)</small>	
Nazwa opracowania:	Projekt koncepcyjny hotelu przy ul. Leśnej w Wisielce, dz.nr.194/13	Inwestor: Henryk Konrad Szechliński ul. Słoneczna 3a 72-400 Kamień Pomorski	Stadium projektowe: PROJEKT KONCEPCYJNY
Nazwa rysunku:	RZUT PARTERU	Adres inwestycji: ul. Leśna 72-513 Wisalka dz. geod. nr. 194/13	Skala: 1:200 Data: 03.2019r.
		Branża: ARCHITEKTURA	Nr rys. 3