

# RZUT 4 PIĘTRA SKALA 1:200

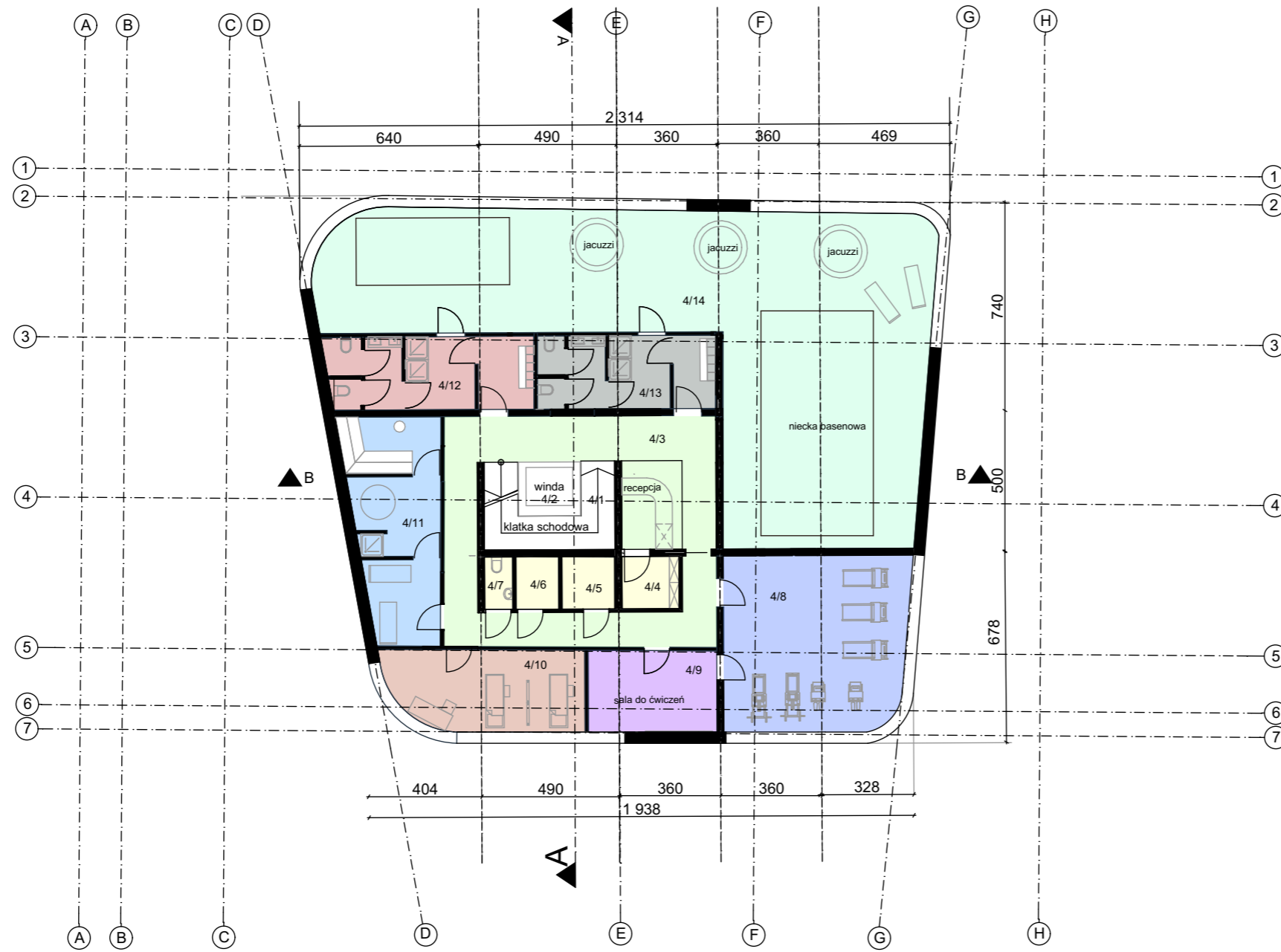

3 PIĘTRO SKALA 1:100			
Lp.	Nazwa pomieszczenia	Rodzaj posadzki	Powierzchnia(m <sup>2</sup> )
01	Klatka schodowa	plytki ceramiczne/wykladzina	5,13
02	Winda		4,22
03	Korytarz (recepcja)	plytki ceramiczne/wykladzina	46,79
04	Pom. pomocnicze	wykladzina PCV	3,78
05	Pom. pomocnicze	wykladzina PCV	3,52
06	Pom. pomocnicze	wykladzina PCV	2,83
07	Toaleta - personel	plytki ceramiczne	1,86
08	Silownia	wykladzina obiektowa PCV	40,37
09	Sala fitness	wykladzina obiektowa PCV	13,28
10	Gabinet masażu	podłoga drewniana	19,71
11	Sauna	terakota	24,52
12	Szatnia damska	plytki ceramiczne	19,08
13	Szatnia męska	plytki ceramiczne	16,54
14	SPA	plytki ceramiczne	149,59
<b>Łącznie</b>			<b>351,22</b>

Projektant:	mgr inż. arch. Patrycja Iwan	<b>VAS STUDIO</b> PROJEKTOWE PATRYCJA IWAN ul. Sadowa 1, 78-500 Drawsko Pom.	
Opracowała:	mgr inż. arch. Katarzyna Rybak	<small>           Prawo autorskie zastrzeżone.            Projekt jest chroniony prawem autorskim            zgodnie z Ustawą z dnia 4 lutego 1994 r. o Prawie Autorskim i Prawach Pokrewnych            z dnia 4 lutego 1994 r. (Dz. U. nr 30, poz. 83 z 03.03.1994 r.)         </small>	
Nazwa opracowania:	Projekt koncepcyjny hotelu przy ul. Leśnej w Wisłce, dz.nr.194/13	<small>           Inwestor:            Henryk Konrad Szechliki            ul. Słoneczna 3a            72-400 Kamień Pomorski         </small>	<small>           Stadium projektowe:            PROJEKT KONCEPCYJNY         </small>
Nazwa rysunku:	RZUT 4 PIĘTRA	<small>           Adres Inwestycji:            ul. Leśna            72-513 Wisłoka            dz. geod. nr. 194/13         </small>	<small>           Skala:            1:200         </small> <small>           Data:            03.2019r.         </small>
		<small>           Branża:            ARCHITEKTURA         </small>	<small>           Nr rys.            6         </small>